Montaje para Instalación de Cámaras en Esquina Saliente

XGAMCORNER

Características:

- Material: acero.
- Color blanco.
- Tamaño: 295 x 200 x 200 mm.
- Peso: 2.85 kg.
- Aplicación: interior/exterior.

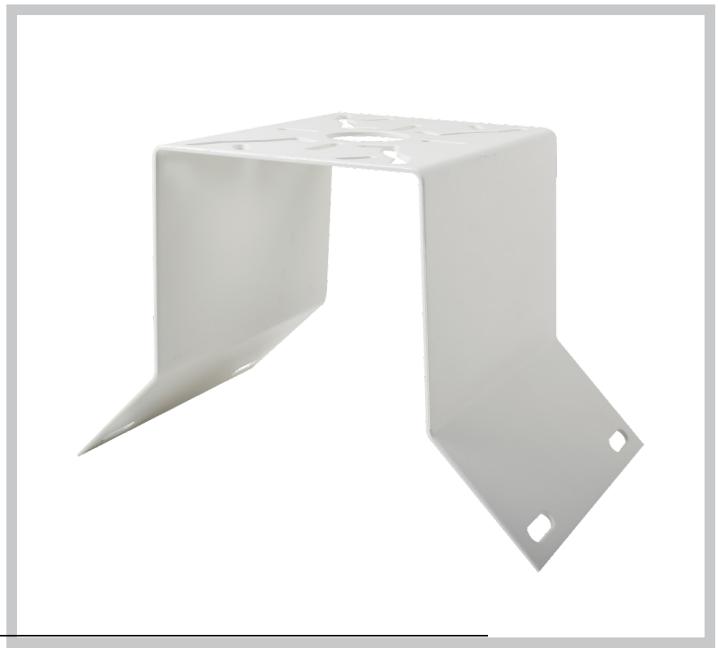

Notas:
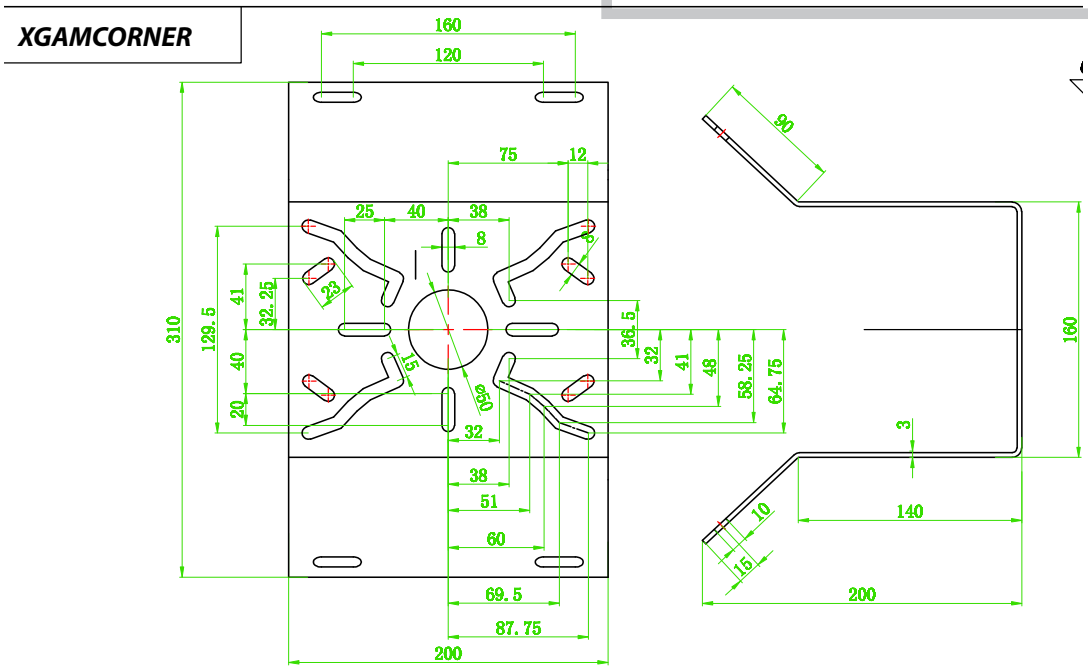
- El soporte debe instalarse en una superficie uniforme.
- La pared debe ser capaz de soportar 3 veces más que el peso total de la cámara y el soporte.
- Montaje compatible con todo tipo de cámaras, corroborar el espacio entre orificios.
- La capacidad máxima de carga del soporte es de 10 kg.